FICHA TÉCNICA DE PRODUCTO

Motor Neumatico Chicago Pneumatic Serie M180

SKU: CP-M180

Categoría: Motores Neumáticos, Motores Neumaticos Tradicionales

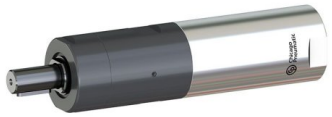

Motor neumático de paletas Chicago Pneumatic, lubricado y certificado ATEX. 10 modelos de 1.41 - 1.83 kW (1.89 - 2.45 HP) y 120 - 950 rpm, de giro horario o reversibles.

Especificaciones Técnicas

Marca:	Chicago Pneumatic
Modelo:	CP-M180
Serie:	M180
Potencia:	2.45 HP
ATEX:	Sí
Tipo de motor:	Paletas rotativas con engranaje planetario
Lubricación:	Lubricado
Reversible:	Versiones MR sí / versiones M no
Modelos disponibles:	10 modelos (4 giro horario, 6 reversibles)
Potencia máxima:	1.41 - 1.83 kW (1.89 - 2.45 HP)
Velocidad libre:	120 - 950 rpm
Torque de calado:	58 - 382 Nm
Torque de arranque mínimo:	37 - 249 Nm
Torque a potencia máxima:	29 - 191 Nm
Consumo de aire:	31 - 34 l/s (65.7 - 72 scfm)
Presión de trabajo:	6,3 bar (91 psi)
Entrada de aire:	3/8" BSP
Eje:	Ø19 mm con chaveta / Ø28 mm con chaveta
Montaje:	Pie o brida (accesorio)
Material:	Acero
Grado de protección:	IP66

Certificación ATEX:	Ex II 2 G Ex h IIC T6 Gb / Ex II 2 D Ex h IIIC T85°C Db (T4 / T110°C en alta velocidad)
Peso:	2.9 - 5.3 kg
País de origen:	Hungría